

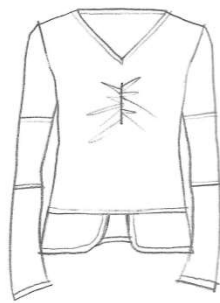

191



192



193



194



195



196



197



198

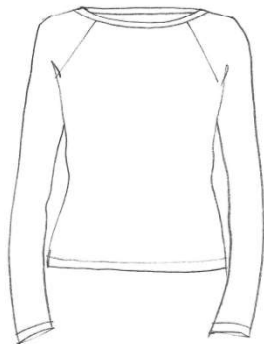

199



200



201



202

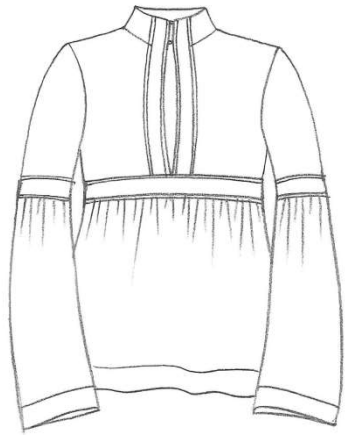

203



204

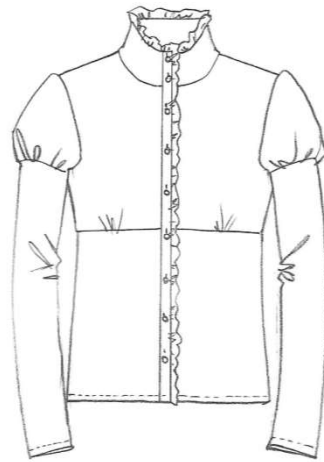

205



206

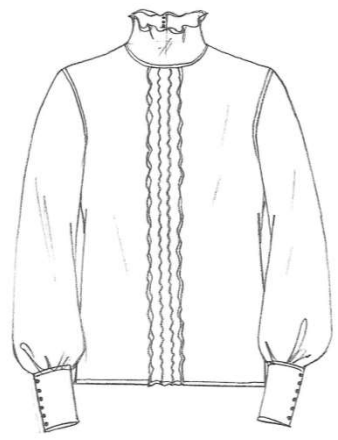

207

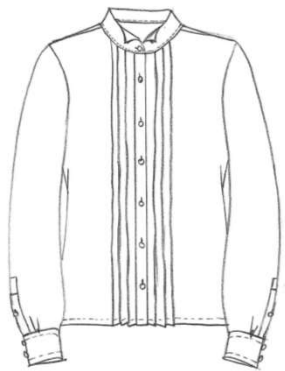

208



209



210



211

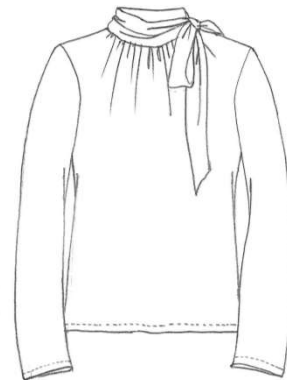

212



213



214



215



216

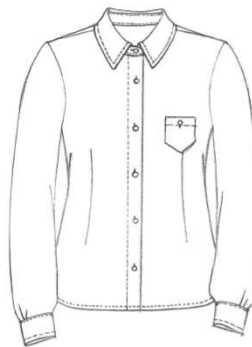

217



218

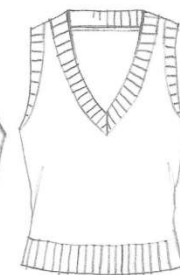

219



220



221

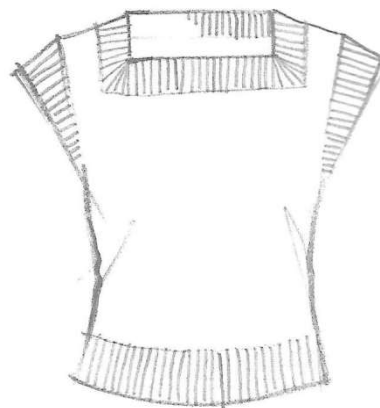

222



223

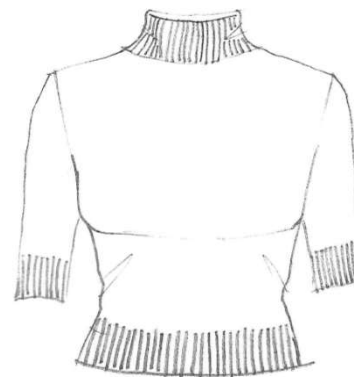

224



225

Exercice n°2 : Quels sont les hauts adaptés pour les petites poitrines?

Oui pour

191	haut col échancré	
192	tee-shirt décolleté arrondi, manches longues et amples	
193	tee-shirt froncé avec élastique au centre du vêtement	
194	haut ceintré, col bateau avec coutures et manches 3/4 bouffantes à poignets élastiques	
195	haut bouffant (coupe ballon) et empiècement froncé	
196	haut à fronces sur tout le devant et boutonnage fantaisie froncé	
197	robe jumper	
198	haut à fronces sur tout le devant, manches aux coudes, Point nid d'abeille sur le jabot	
199	tee-shirt col bateau fermé et raglan	
200	chemisier col claudine à manches froncées	
201	chemisier style rétro	
202	chemisier à dentelle et plastron	
203	chemisier tzigane	
204	chemise bouffante	
205	chemise victorienne	
206	chemise paysanne	
207	chemisier à col victorien	
208	chemisier col cassé	
209	chemise boutonnée plissée sur la poitrine	
210	chemisier à collerette	
211	chemise à col cravate	
212	chemisier à col lavallière	
213	chemisier Biarritz	
214	chemisier cache-cœur	
215	chemise à col rond ouvert, manche 3/4, boutons recouverts avec petites attaches et épaules froncées	
216	chemise en daim country	
217	chemise classique	
218	gilet col en V finitions tubulaires à l'encolure	
219	gilet bord grosses côtes	
220	pull basique années 50, col rond et manches aux coudes	
221	sweatshirt sans manches et épaules tombantes	
222	pull basique années 50, col carré	
223	gilet décolleté	
224	pull basique années 50 et sol semi-montant	
225	pull rétro années 80 à rayures, à épaules tombantes et manches aux coudes	